

CLAVIER RADIO "CL 054"

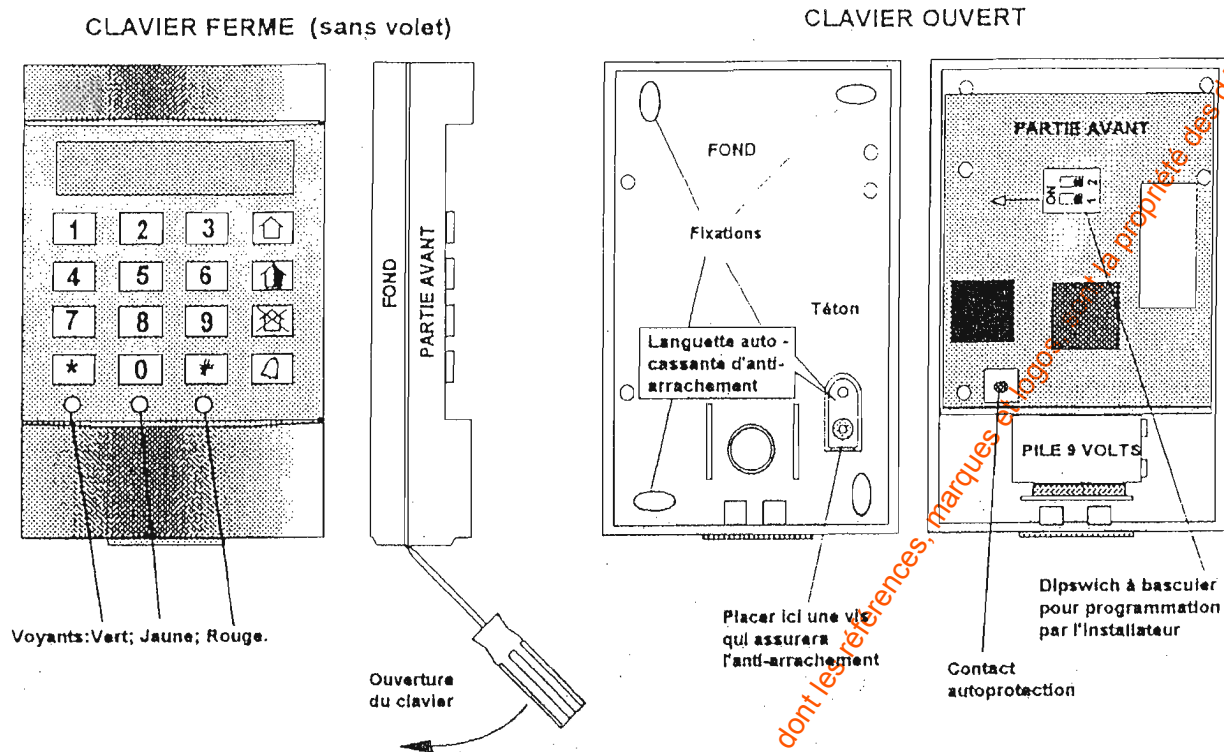

PRESENTATION:

Complément indispensable de nos systèmes d'alarme sans fil NX 540 M, NX 540 TR, NOXAPHONE M, et NOXAPHONE TR, le clavier radio CL054 offre la particularité d'être compatible avec toutes les générations de centrales pré-citées.

Il est alimenté par une pile 9 Volts alcaline lui assurant une autonomie de 5 années environ.

Pour une plus grande confidentialité ce clavier est livré avec un code installateur (code 1111) utilisable uniquement lors de la mise en service (permettant les essais préliminaires), et d'un code dit "de programmation" pour l'utilisateur, inscrit sur la carte confidentielle (type carte de crédit), livrée avec le clavier dans un emballage clos.

Ce code de programmation indélébile et illisible permettra à l'utilisateur de changer d'une façon simple et à volonté son CODE SECRET composé de 2 à 8 chiffres.

Le CODE SECRET permet la mise en "Marche" Totale ou Partielle, et la mise à l'Arrêt du système.

Pour plus de discrétion un volet réversible (droite / gauche) dissimule les touches lors de la composition du code.

INSTALLATION:

Bien qu'il puisse fonctionner à l'extérieur (à l'abri des intempéries) le clavier CL 054 sera placé de préférence à l'intérieur des locaux surveillés.

Pour obtenir un meilleur fonctionnement, le clavier doit être placé entre 0,5 et 50 mètres maximum de la centrale d'alarme (sous réserve d'essais préliminaires).

L'ouverture du clavier se fait à l'aide d'un tournevis plat introduit dans le plan de séparation des deux parties, avant et arrière, au niveau de la vis inférieure en exerçant un mouvement de poussée vers le fond.

Dès le raccordement de la pile, avant de fixer le clavier, l'installateur devra procéder aux essais préliminaires de portée et de fonctionnement. Pour cela :

Basculer le dipswitch N°1 sur la position "ON" vers la gauche (voir procédure au dos de ce document).

Entrer le code installateur "1111"; valider par étoile,

Le voyant jaune s'allume, la programmation peut commencer dans l'ordre suivant :

- 1-appairer le clavier à la centrale.
- 2-appairer l'autoprotection à la centrale
- 3-mettre un code secret (provisoire, que le client pourra changer)
- 4- sortir du mode programmation.

Remettre le dipswitch N°1 dans sa position initiale (OFF)

Procéder aux essais de mise en Marche et Arrêt du système, en s'assurant qu'à l'emplacement souhaité la transmission radio s'effectue correctement.

Fixer le clavier sans oublier de placer une vis dans la "langue auto-cassante" sous le téton qui actionne le contact d'autoprotection.

En cas d'arrachage du clavier par un agresseur, la langue se casse et déclenche l'autoprotection.

PROGRAMMATION DU CLAVIER RADIO "CL 054"

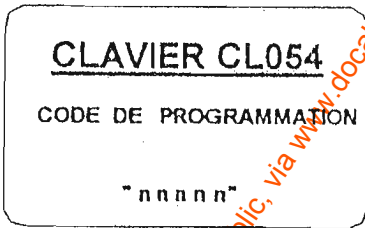
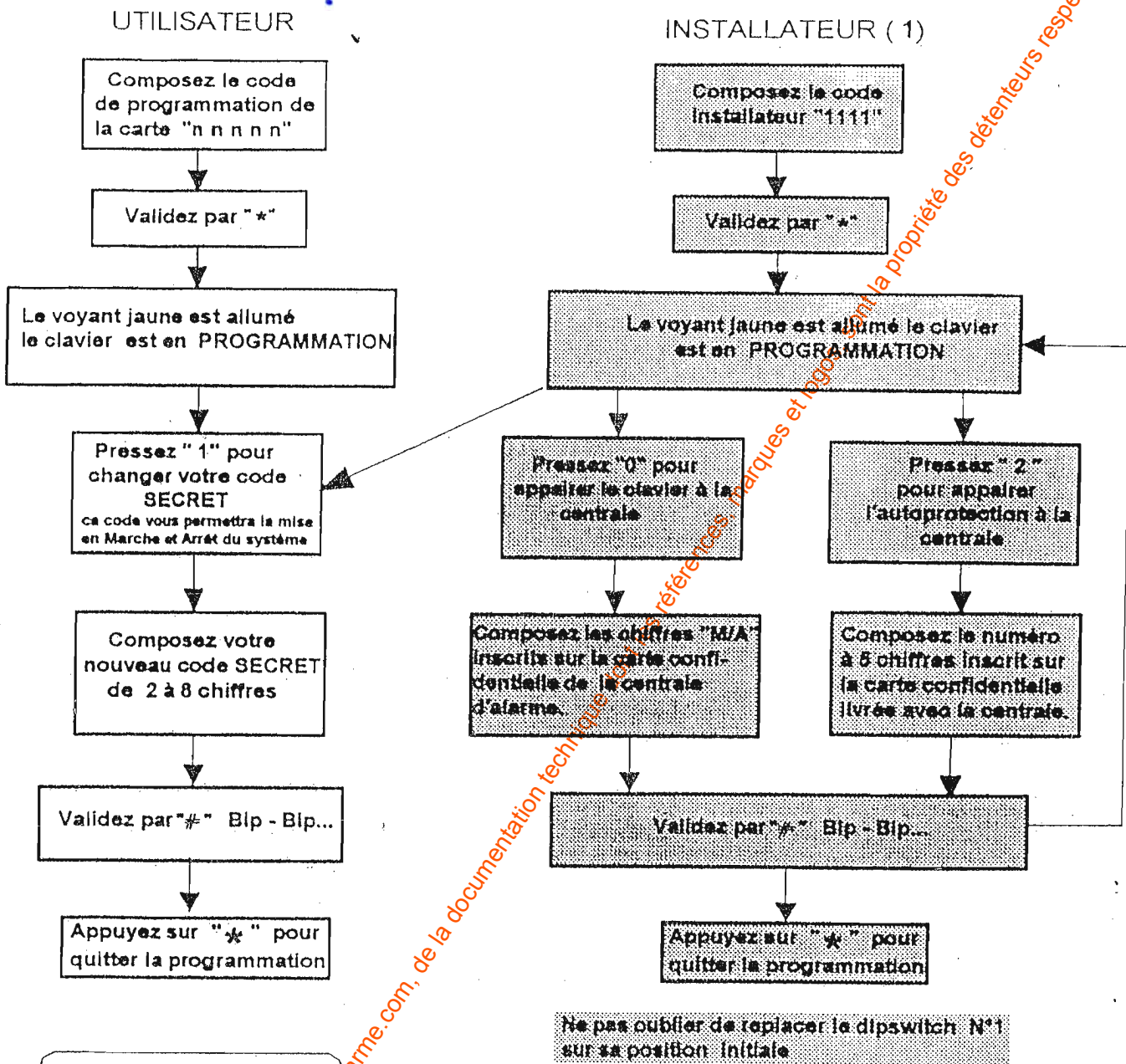

Exemple de carte CONFIDENTIELLE

Ne pas oublier de replacer le dipswitch N°1 sur sa position initiale

Changement du code SECRET

Composez le code de programmation de la carte livrée avec la centrale. Validez par " * "
 Le voyant jaune s'allume (indiquant que vous êtes en mode programmation)
 Pressez "1" puis composez le nouveau code SECRET de 2 à 8 chiffres.
 Validez par #
 Sortir de la programmation en pressant " * "

Utilisation

Composez le code Secret et appuyez sur pour la mise en Marche totale.
 Composez le code Secret et appuyez sur pour la mise à l'ARRET
 Composez le code Secret et appuyez sur pour la mise en Marche Partielle
 Composez le code Secret et appuyez sur pour la mise à l'ARRET
 Chaque appui sur une touche est confirmé par un "Bip" et l'allumage du voyant VERT
 L'allumage du voyant ROUGE indique une fausse manipulation avec émission d'une série de BIP-BIP.
 Les touches ne sont pas utilisées dans cette version.

(1) Après avoir basculé le dipswitch N°1

www.absolualarme.com, de la documentation technique des références, marques et logos sur la propriété des détenteurs respectifs

Programmation INSTALLATEUR

Cette procédure permet à l'installateur d'associer le clavier à la centrale.

Avant de commencer, assurez-vous d'avoir à portée de main la **carte confidentielle** livrée avec la centrale.

Sur cette carte sont inscrits le code M/A (nombre de 8 à 10 chiffres), ainsi que le numéro à 5 chiffres de la centrale.

Nota Bene : En cas de perte de la carte confidentielle, vous pouvez retrouver le numéro M/A, ainsi que le numéro à 5 chiffres, sur l'étiquette d'identification (étiquette blanche) qui se trouve dans le fond du boîtier de votre centrale d'alarme.

Exemple de carte confidentielle personnelle

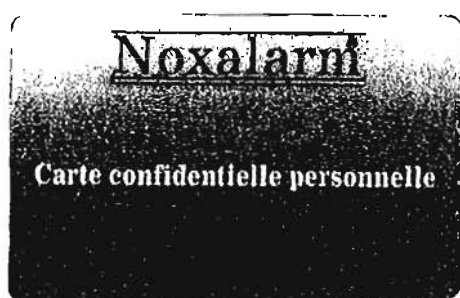

Recto

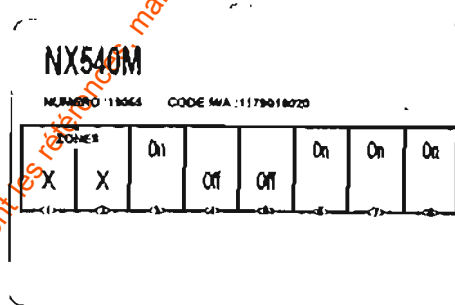

Verso

1. Basculer le dip-switch N° 2 dans la position « ON »
2. Composer le code installateur « 1111 »
3. Valider par « * »

Le voyant jaune du clavier est allumé - Le clavier est en mode Programmation

4. Appuyer sur « 0 »
5. Composer le numéro « M/A » inscrit sur la carte confidentielle de la centrale d'alarme
6. Valider par « # »

Le clavier émet des Bips sonores

7. Appuyer sur « 2 »
8. Composer le numéro à 5 chiffres inscrit sur la carte confidentielle de la centrale d'alarme
9. Valider par « # »

Le clavier émet des Bips sonores

10. Appuyer sur « * »

Le voyant jaune du clavier s'éteint - Le clavier n'est plus en mode Programmation

11. Basculer le dip-switch N°2 dans sa position initiale « Off »

Enregistrement ou modification d'un CODE UTILISATEUR

Cette procédure permet à l'utilisateur d'enregistrer ou de modifier le code de mise en et hors service de la centrale d'alarme.

Avant de commencer cette opération, assurez vous d'avoir à portée de main le code de programmation, qui est noté au dos du circuit du clavier (voir page 1 de cette notice).

1. Composer le **code de programmation**
2. Valider par « * »

Le voyant jaune du clavier est allumé - Le clavier est en mode Programmation

3. Appuyer sur « 1 »
4. Composer le nouveau **code utilisateur**.
Ce nombre doit comprendre de 2 à 8 chiffres
5. Valider par « # »

Le clavier émet des Bips sonores

6. Appuyer sur « * »

Le voyant jaune du clavier s'éteint - Le clavier n'est plus en mode Programmation

Utilisation du CL 054

Marche totale

Pour mettre le système en marche totale, composez votre code secret, et appuyez sur 

Pour mettre le système à l'arrêt, composez votre code secret, et appuyez sur 

Marche partielle

Pour mettre le système en marche partielle (zones 1 et 2 uniquement), composez votre code secret, et appuyez sur 

Pour mettre le système à l'arrêt, composez votre code secret, et appuyez sur 

Chaque appui sur une touche est confirmé par un Bip sonore, et l'allumage du voyant vert.

L'allumage du voyant rouge indique une fausse manipulation avec émission d'une série de Bips sonores.

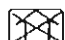
Les touches  et  ne sont pas utilisées dans cette version.